

BEBAUUNGSPLAN DER STADT SAARBURG FERIENHAUSGEBIET „LEUKERWILD“

GEMARKUNG SAARBURG
FLUR 29
MASSTAB 1:1000
TEILGEBIET I

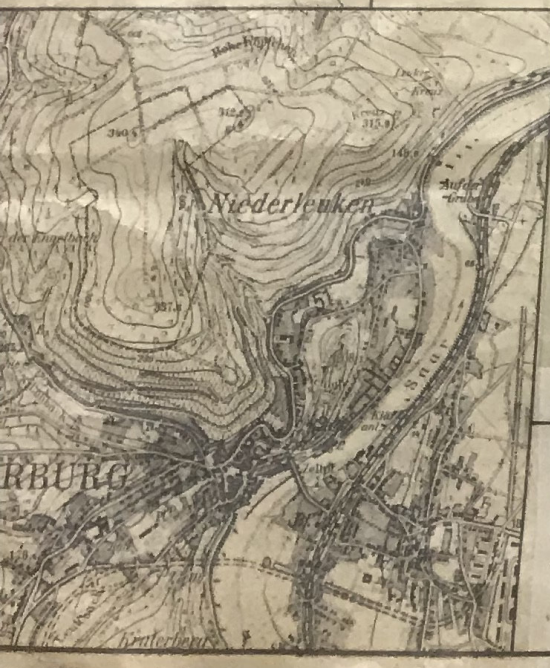
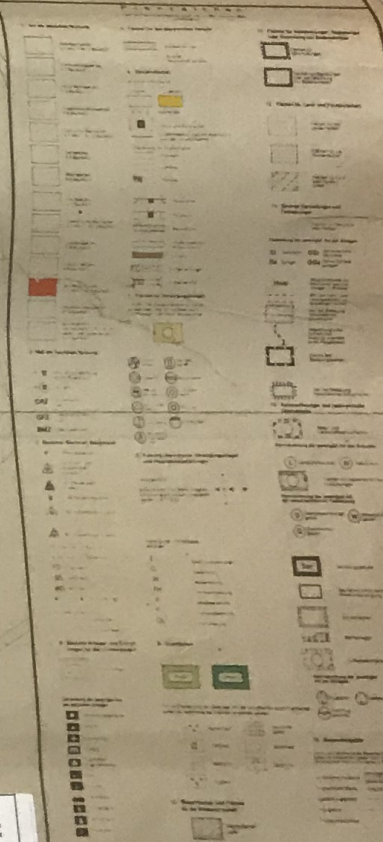
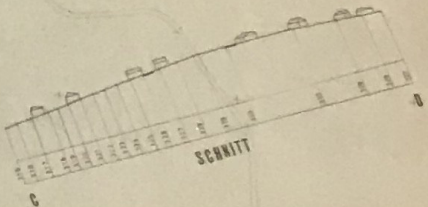

Flur 25

Sticht.
Der Inhalt dieses Bebauungsplanes wird überprüft. Es werden alle seine Einzelteile auf die Sachverhalte sorgfältig geprüft und die Wirkungen der bisher getragenen Sach- und Planverträge, die der Inhalt des Bebauungsplanes in Frage stellen, über die jetzt ist nach unter heutigen Gesichtspunkten veränderbar, so daß in eine andere Richtung nicht, sondern ist.

AUSFERTIGUNG
Die Überarbeitung des textlichen und zeichnerischen Inhalts dieses Bebauungsplanes ist dem Willen des Stadtrats (Stadtrat) nach der Einholung des gesetzlich vorgeschriebenen Vorverfahrens der Aufhebung des Bebauungsplanes worden. Die uralte Rechte dieses Bebauungsplanes wird demnach angeordnet.

RECHTSVERBUNDLICH
Mit diesem Bebauungsplan werden die Bebauungspläne

6. Juli 1935
13. Juli 1935
24. Juli 1935

RECHTSGRUNDLAGEN
1. Die in der Vorstudie festgelegte Gestaltung des Bebauungsplanes ist nach dem Bebauungsplan vom 20. 11. 1925 (S. 10) und dem Bebauungsplan vom 20. 11. 1925 (S. 10) festgelegt.
2. Die in der Vorstudie festgelegte Gestaltung des Bebauungsplanes ist nach dem Bebauungsplan vom 20. 11. 1925 (S. 10) und dem Bebauungsplan vom 20. 11. 1925 (S. 10) festgelegt.
3. Die in der Vorstudie festgelegte Gestaltung des Bebauungsplanes ist nach dem Bebauungsplan vom 20. 11. 1925 (S. 10) und dem Bebauungsplan vom 20. 11. 1925 (S. 10) festgelegt.

TEILGEBIET I
TEILGEBIET II

RECHTSVERBUNDLICH
Mit diesem Bebauungsplan werden die Bebauungspläne

25. 8. 1935 - 140-140-43
25. 8. 1935

BEZUGSNUMMERN
1. 140-140-43
2. 140-140-43
3. 140-140-43

BEZUGSNUMMERN
1. 140-140-43
2. 140-140-43
3. 140-140-43